

NCC-921 風水設計－專業版

「風水設計」是以風水角度來輔助室內設計之軟件，可以透過本軟件所提供「八宅」及「玄空」之風水圖，直接套入室內設計圖內，來進行風水格局規劃，功能簡介如下：

- I 採用 Unicode (萬國碼)，提供簡體及繁體操作介面。
- I 本軟件僅提供輔助設計功能，不含學理解說分析。
- I 提供每一個生日可建立多個「住宅資料」檔案，每個住宅資料提供記錄如下：
 - n **坐度**：提供羅盤可直接旋轉指定坐向（設計圖內各派風水圖可跟著坐向而變化）。
 - n **名稱、電話、地址**：記錄該住宅的基本資料。
 - n **居住人員**：可輸入生日或開啟舊有生日資料檔案。
 - n **備註**：該住宅的備註內容。
 - n **經緯度**：該住宅的經緯度，如有上網，可直接連結 Google 衛星地圖。
 - n **設計圖**：
 - u **多頁**：同一個住宅可分多頁，內定兩頁為「內局」及「外局」，可自由新增、刪除、修改頁面。
 - u **基本**：距形（圓角）、橢圓形、直線、任意線段、三點曲線、箭頭，可調整顏色，半透明...等。
 - u **文字**：文字區塊、可調整字型、大小、顏色。
 - u **風水**：水路畫筆、水池畫筆。
 - u **圖片**：可插入圖檔，支援常用圖檔格式。
 - u **掃描**：可將室內圖畫於空白紙上，再掃描進來。
 - u **圖庫**：提供常用傢俱、廚具、衛浴、櫥櫃、門窗、樓梯、家電、外局、巒頭...等圖庫。
 - u **頁面**：可設定紙張大小，直向或橫向。
 - u **單位**：提供公釐、公分、公尺。
 - u **比例尺**：比例尺設定（與實際大小的比例）。
 - u 提供物件鎖定功能（鎖定後不可移動）、解除鎖定、移到上層、移到下層、群組、解群組、旋轉。
 - u 提供列印功能。
 - u 提供設計圖匯入、匯出，及「另存圖檔」功能。
- I 風水圖（可套入設計圖內）：
 - n **基本圓盤**：提供圓心大中小三種樣式（大圓心可避免與室內圖重疊）
 - u **八卦、廿四山、八卦廿四山（圓盤）、玄空六十卦**
 - n **八宅派（八宅明鏡）**：提供圓心大、中、小三種樣式（大圓心可避免與室內圖重疊）
 - u **宅位圖（方盤/圓盤）**：目前坐卦之宅位盤。
 - u **小遊年（方盤/圓盤）**：廿四山之小遊年盤。
 - u **命卦圖（方盤/圓盤）**：可由所輸入的生日中選取想要套入的命卦盤。
 - u **自訂卦（方盤/圓盤）**：可指定任何一卦，可運用於其他派別。
 - n **玄空派（玄空飛星）**：
 - u **玄空圖（方盤/圓盤）**：目前元運的玄空飛星圖。
 - u **自訂元運（方盤/圓盤）**：可指定「一運~九運」的玄空飛星圖。
 - u **行運紫白**：可個別顯示年、月、日、時紫白飛星。
 - n 提供可同時加入多個風水圖。
 - n 提供風水圖可任意縮放大小及擺放在設計圖任意位置。
 - n 提供圓圖是否顯示羅盤、顯示坐度、顯示十字線、分隔虛線、坐向上下相反。
 - n 可連結『風水羅盤』軟件（選購），可由風水羅盤軟件設計自己需要的羅盤後，再套入設計圖內。
- I 提供資料庫備份功能，可備份資料、參數等，以確保資料的安全性。
- I 本軟件內建八宅及玄空兩種常用派別，本公司將陸續推出其他風水學派套件，使用者可另外選購。

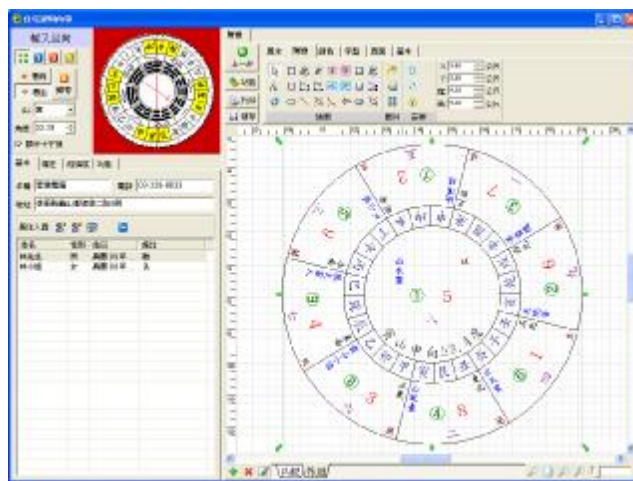
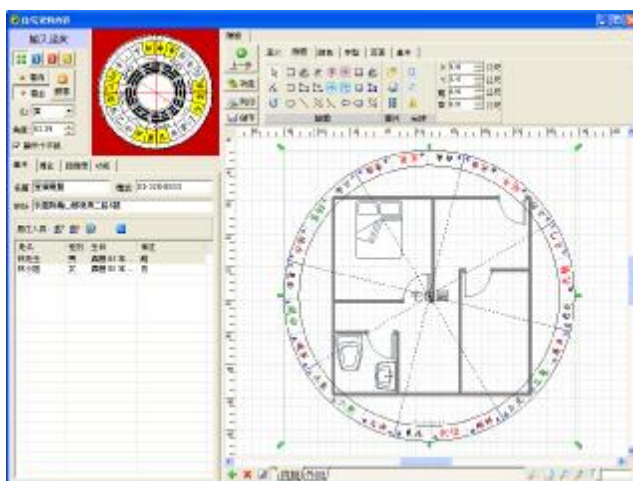

聲明及注意事項：

1. 本軟件僅為風水設計輔助工具，不含任何學理分析，使用者必須具備相關【專業知識】及【專業素養】。
2. 使用者分析角度，以【安定人心、匡正社會風氣】為導向，才是社會之福。
3. 再次聲明，本軟件僅為輔助設計之角色，內容皆由使用者自行設計，如造成任何問題，請自行承擔。
4. 適用 Windows XP 系統（繁體版/簡體版/英文版需安裝東亞語言檔）。

星僑易學軟件

地址：桃園縣龜山鄉復興二路 6 號 1 樓（林口長庚醫院附近）

電話：(03) 328-8833 傳真：(03) 328-6557

網址：<http://www.ncc.com.tw>

建議售價：NT\$ 12000